

文献収集・管理のススキカタ EJ・DB講習会

15分で  
トコトン

～ 卒論・修論のための～

# 文献収集 最終チェック

ちゃんとそろってる？

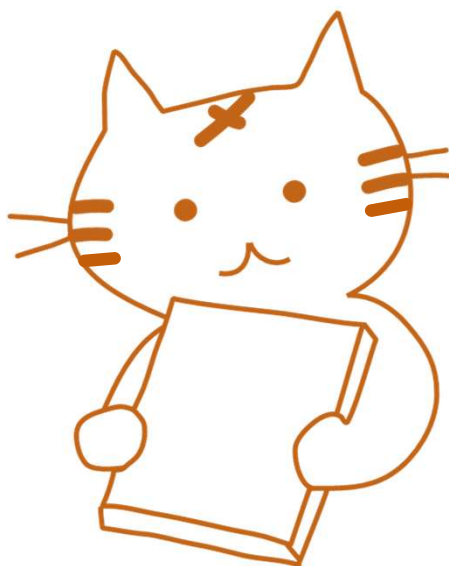

本日  
12:30-12:45  
飛び入り参加  
歓迎！

京都大学吉田南総合図書館 (10/17, 21, 23, 25, 29 各12:30-)

# 本日の内容

1. 文献収集はできている？
2. 欲しい文献があるとき・ないとき
3. 文献を取り寄せるには？

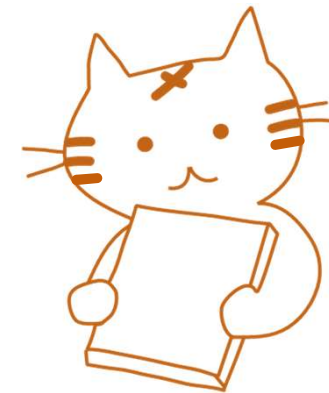
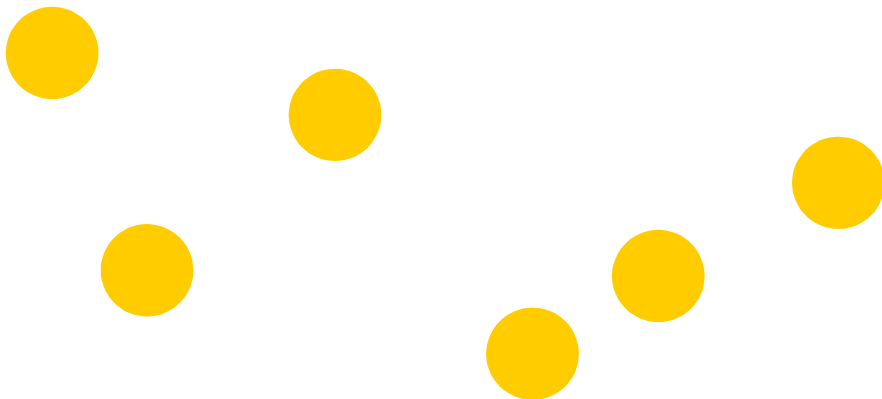

# 1. 文献収集はできている？ - どんなデータベースがあるか確認しよう -

データベース

## 2.-1 欲しい文献があるとき - 京大にあるか調べてみよう ① -

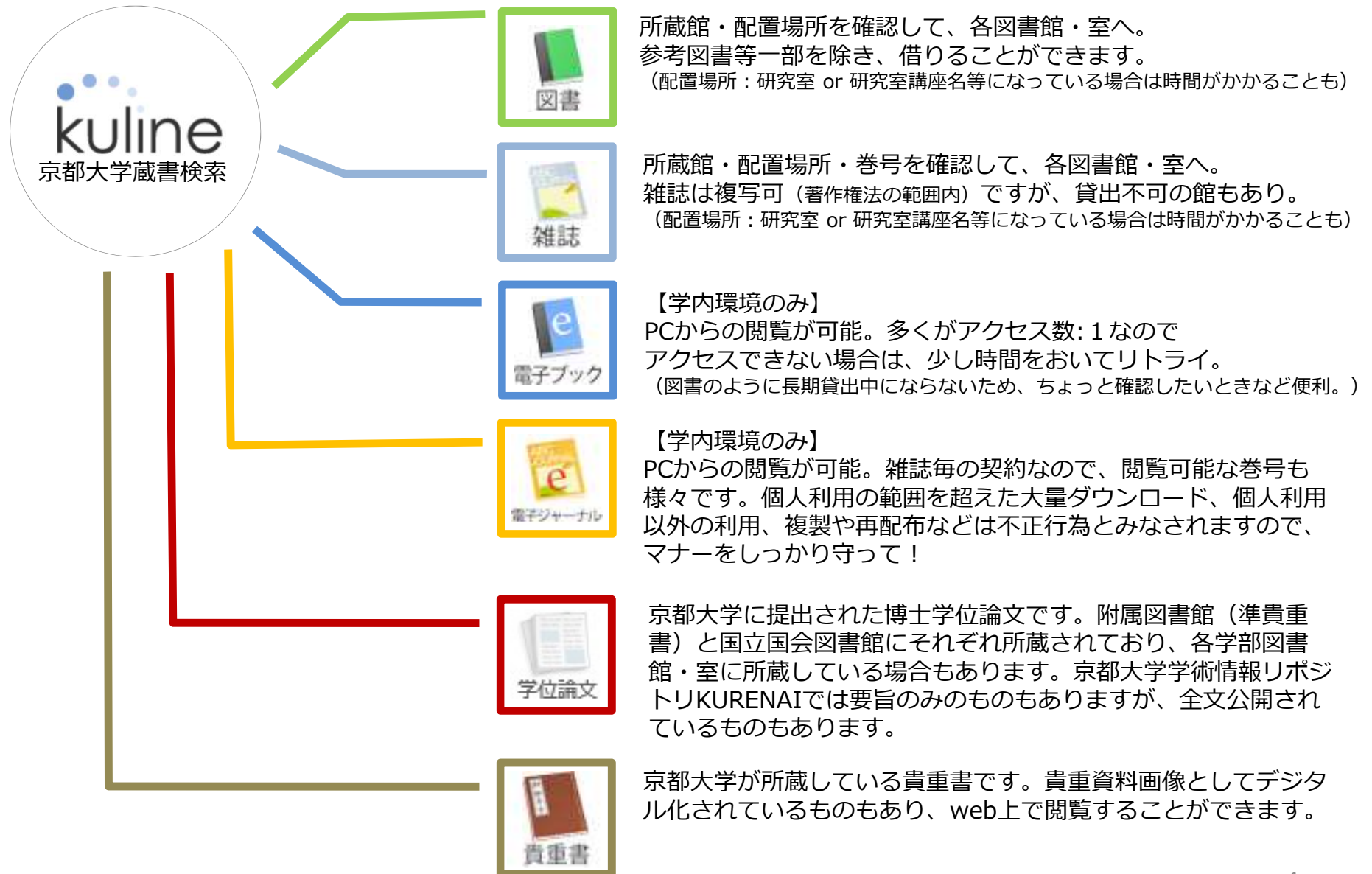

## 2.-1 欲しい文献があるとき - 京大にあるか調べてみよう ② -

1

京都大学 図書館機構

ログイン ヘルプ

HOME 総合利用案内 学習/研究サポート よくある質問 図書館・室一覧 開館カレンダー お問い合わせ

MyKULINE

検索結果一覧

電子ジャーナル

Cognitive Linguistics  
Electronic Collections Online  
<EJ05441064>

総合評価: ★★★★★

登録タグ: 登録されているタグはあ

便利機能: ブックマーク 出

レビューを見る 詳細情報を見る

書誌URL: <https://m.kulib.kyoto-u.ac.jp>

電子ジャーナル・電子ブック

2

リンク	
1995 - Present	De Gruyter Online
1999 - 2004	Electronic Collections Online

DE GRUYTER

SUBJECTS PRODUCT

Cognitive Linguistics

Editor-in-Chief: Divjak, Dagmar

IMPACT FACTOR 2017: 1.902  
5-year IMPACT FACTOR: 2.297

CiteScore 2018: 2.09

SCImago Journal Rank (SJR) 2018:  
Source Normalized Impact per Paper

3

京都大学図書館機構  
The Kyoto University Library Network

アクセスしようとしたページは、京都大学図書館機構により、ID認証が必要なサイトに指定されています。  
The page you are trying to access is subject to the E-Journal and Database Authentication System provided by the Kyoto University Library Network.

ユーザIDの種類を選択してください。Select your user ID type.

- ECS-ID / SPS-ID
- 短期ID (Short-Term Account)

上記、ユーザIDの選択をブラウザ(Cookie)に保存することができます。保存すると、一定期間このID選択の画面は表示されなくなります。  
You can save the above setting as cookies in your browser for a certain period to shortcut this step.

- 保存しない / Do not save.
- ブラウザを閉じるまで選択を保存 / Save the setting for this session.
- 一年間、選択を保存 / Save the setting for one year.
- ※ ブラウザがご不明な状態でも、セッションが完了して自動的にCookieを削除した場合は、再度ID選択を求められます。
- ※ 研究室の共用PCやネットカフェなどは、複数の利用者が使用するPC環境では、ID選択を保存しないでください。
- ※ When the cookies are cleared, this screen will appear again.
- Please select "Do not save" when you are accessing from a shared computer in a public place.

決定 / Select

京都大学図書館機構  
mail: [ejdb@kulib.kyoto-u.ac.jp](mailto:ejdb@kulib.kyoto-u.ac.jp)  
(at には @ マークが入ります)  
Kyoto University Library Network

京都大学統合認証システム

【お知らせ】10月から電子ジャーナル・データベースアクセス方法が変わりました。専用プラグイン設定方法はこちら

ユーザ名(ECS-ID または SPS-ID)

パスワード

ログインを記憶しません。

サービスへの属性送信同意を再確認します。

ログイン

パスワードをお忘れの方はこちら  
お困りの方はこちら

DE GRUYTER MOUTON Cognitive Linguistics

Kobie van Krieken\* and José Sanders

**Smoothly moving through Mental Spaces:  
Linguistic patterns of viewpoint transfer**

## 2.-1 欲しい文献があるとき - 京大にあるか調べてみよう ③ -

京都大学図書館機構 The Kyoto University Library Network

English 京都大学

図書館・室マップ 開館日程 サイト内検索

HOME 資料検索 オープンアクセス 学習/研究サポート 特殊コレクション サービス 図書館・室一覧 図書館について

お知らせ

最新記事の詳細

月別一覧

【学内向け・重要】電子ジャーナル・データベースへのアクセス方法が変わります(2019年10月から)

|アーカイブ|RSS|

京都大学図書館機構 The Kyoto University Library Network

HOME 資料検索 オープンアクセス 学習/研究サポート 特殊コレクション サービス 図書館・室一覧 図書館について

お知らせ

最新記事の詳細

月別一覧

【学内向け・重要】【電子ジャーナル・データベース新アクセス方法】新しいデータベース認証システム(プラグインシステム)を公開しました

電子ジャーナル、データベースへのアクセスにはまずプラグインが必要!!

図書館機構HP

- <https://ninsho-log4.kulib.kyoto-u.ac.jp/plugin>
- 「電子ジャーナル認証システム」使用方法 (<https://www.kulib.kyoto-u.ac.jp/campus/ejdb>)
- 「電子ジャーナル認証システム」使用方法 (<https://www.kulib.kyoto-u.ac.jp/campus/ejdb>)
- プラグインシステムFAQ(2019/09/13版) (<https://www.kulib.kyoto-u.ac.jp/campus/plugin>)
- 環境確認 ■「電子ジャーナル認証システム」か
  - ・ Google Chrome
  - ・ Mozilla Firefox

京都大学統合認証システム

**[お知らせ]10月から電子ジャーナル・データベースアクセス方法が変わりました。専用プラグイン設定方法はこちら**

ユーザ名(ECS-ID または SPS-ID)

パスワード

## 2.-1 欲しい文献があるとき - 京大にあるか調べてみよう ④ -

**Q.** 京大に所属しているから電子ジャーナルが読めるの？

**A.** はい。京大は**8.5万タイトル以上**の電子ジャーナルを契約しています。

**京大のネットワークに接続している端末からのみ**読むことができます。

※学外から利用する場合は「IKEv2接続」で学内ネットワークに接続します

**Q.** ありそうなのに読めないのは？

**A.** **京大が契約しているジャーナルか、契約している範囲の年代か、**を確認しましょう。

※kulineまたは電子ジャーナルリストで雑誌名から検索し、契約タイトル・範囲を確認！

<kulineの検索結果からの確認>

English studies  
Vol. 1, no. 1 (Feb. 1919). -- Swets & Zeitlinger, 1919. <SB00053303>

総合評価: 東京大学  
登録タグ: 登録されているタグはありません

便利機能: ブックマーク 出力 メール 文献管理

レビューを見る 詳細情報を見る

書誌URL: <https://m.kulib.kyoto-u.ac.jp/webopac/SB00053303>

雑誌所蔵一覧 1件~2件 (全2件)

巻号をクリックすると所蔵詳細をみることができます。

No.	所蔵館	配置場所	配置場所2	請求記号	巻号	年月次	購読状況	アラート
0001	吉田南	南棟1 書庫			60-71, 72(1, 3-6), 73-83, 84	1919-2006	(1-5)	
0002	文	東館雑誌		雑誌 E 64	42-56, 57, 66	1997-2006		

電子ジャーナル・電子ブック

リンク

1997 - 2006 Taylor&Francis Current Content Access

文献情報

English studies

ISSN : 0013-838X

目次・巻号一覧画面から巻や巻号を選択して文献を探してください。

ジャーナルのページ

from Taylor & Francis Current Content Access

1997 - 2006

利用規約

さらにフルテキストオプションを表示する ▼

<図書館機構サイト (電子ジャーナル/ブック) の検索結果からの確認>

京都大学図書館機構  
The Kyoto University Library Network

HOME 資料検索 オープンアクセス 学術研究サポート 特殊コレクション サービス 図書館・室一覧 図書館について

蔵書検索 論文検索 蔵書・論文+ 電子ジャーナル/ブック

1

2

京都大学図書館電子リソース  
Kyoto University Libraries Electronic Resources

電子ジャーナル / 電子ブックリスト E-Journal & E-Book List

All Journals Only Books Only

Title begins with

Show more search options ▼

Showing results 1 through 1 of 1 for the search: "english studies"

Note: Alternate titles may have matched your search terms. Remove alternate titles  
Refine Results: All Journals Only Books Only

English studies Terms of Use

0013-838X

1997 to 2006 in Taylor & Francis Current Content Access

3

Back to Top

## 2.-2 欲しい文献があるとき - OA (オープンアクセス) 論文を調べてみよう -

オープンアクセスとは

欲しい論文を、Google等のサーチエンジンで検索してみましょう。

例)

Steven Poe[et al.]. (2017) **Comparative evolution of an archetypal adaptive radiation**. *The American Naturalist*. v.191, no.6.

**Point!**

- ・ 論題を " " でくる「フレーズ検索」が便利!
- ・ 収録雑誌や著者名等と組み合わせ検索!

## 2.-3 欲しい文献があるとき - 機関リポジトリ掲載論文を調べてみよう -

### <京都大学学術情報リポジトリ KURENAI 紅>

京都大学学術情報リポジトリ KURENAI 紅  
Kyoto University Research Information Repository

京都大学学術情報リポジトリ (KURENAI) では、オープンアクセスを推進するプラットフォームとして、京都大学で日々創造される研究・教育成果 (学術雑誌掲載論文、学位論文、紀要論文など) をインターネット上で公開しています。

2018年3月末現在 ●収録論文 17万2千件 ●紀要 約240誌 ●論文ダウンロード 500万件以上(2017年度)

- オンデマンド型オープンアクセス方針説明会のプレゼン動画を公開しました (2018/01/23)
- リポジトリ運用指針を改定しました (2017/08/01)
- 京都大学学術情報リポジトリKURENAIをリニューアルしました (2017/05/22)
- リポジトリ登録システムの本運用について (2017/04/27)
- オンデマンド型オープンアクセス方針説明会の開催登録を受け付けます (2016/07/07)
- 京都大学学術情報リポジトリKURENAIで公開している博士学位論文にDOIを付与します (2015/12/22)
- 「京都大学オープンアクセス方針」を選択しました (2015/05/07)

研究科等一覧  
下記のリンクより学位論文および研究科等で発行する学術雑誌や紀要にアクセスできます。

001	総長	0
002	学位論文	25116
003	科研費報告書	412
005	京都大学学術出版会	17
007	京都大学に基盤のある学会・研究会	8611
008	日本創物学会	187
010	文学研究科・文学部	5713
020	教育学研究科・教育学部	2158

### <他大学・他機関の機関リポジトリ>

U Tokyo Repository  
東京大学学術情報リポジトリ

慶應義塾大学  
学術情報リポジトリ (KOARA)  
KeiO Associated Repository of Academic resources

### [KURENAI]

2019年3月末現在(2018年度)

- 収録論文 18万2千件
- 紀要 約250誌
- 論文ダウンロード540万件以上

京都大学で日々創造される研究・教育成果 (学術雑誌掲載論文、学位論文、紀要論文など) をインターネット上で公開しています。

### 機関リポジトリの横断検索<IRDB>

IRDB 検索 コンテンツ統計(全体)

北川進

すべて 本文あり

8 件中の 1 件目 ~ 8 件目を表示

20件ずつ表示

<講演4>夢を現実にするナノ空間材料

北川 進  
京都大学学術情報リポジトリ・京都大学

かりん 第7号

資源タイプ  
conference object (3)  
other (2)  
article (1)  
departmental bulletin paper (1)  
journal article (1)

出版タイプ  
VoR (5)  
AM (2)  
NA (1)

## 2.-4 欲しい文献があるとき - 他機関の所蔵を確認してみよう①：国内・海外 -

<国内>

他機関所蔵の  
図書・雑誌の検索

早稲田大学

慶應義塾大学

CiNiiに登録してい  
ない機関もあり。

日本語論文の検索

学位論文の検索

<国会図書館サーチ>

<ERDB-JP>

団体と共	お知らせ	概要
フランスシステムベ (株)を発信し	2019-09-27 鳥取看護大学・鳥取短期大学がパートナーBとしてERDB-JP に参加 2019-08-26	日本で刊行された電子リソースのデータ共有サービスです。 CC0 1.0 Universalによるオープンなデータを、大学・出版 社・ナレッジベースベンダーが協力して作成しています。

## 2.-4 欲しい文獻があるとき - 他機関の所蔵を確認してみよう②：国内・海外 -

<国立国会図書館デジタルコレクション>

図書館向けデジタル化資料送信サービス（図書館送信）は、国立国会図書館のデジタル化資料のうち、絶版等の理由で入手が困難な資料を全国の公共図書館、大学図書館等（国立国会図書館の承認を受けた図書館に限る）の館内で利用できるサービスです。館内での複写も著作権法の範囲内で可能。

<古典籍総合目録データベース>

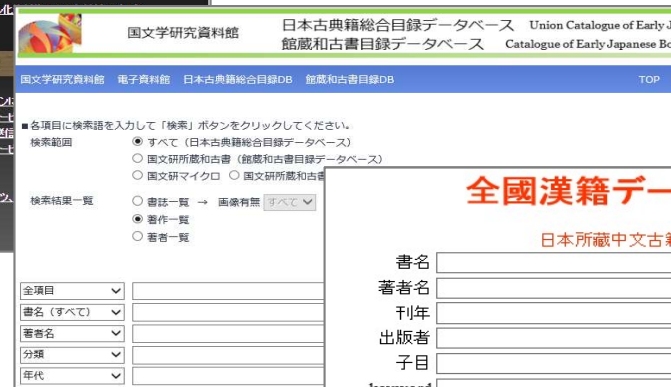

全国漢籍データベース

日本所蔵中文古籍データベース

書名

著者名

刊年

出版者

子目

keyword

所蔵機関

- 一橋大
- 三康
- 中央大
- 九大
- 九大 旧六本松
- 二松学舎
- 京大 人文研 本館
- 京大 人文研 東方

検索

<全国漢籍データベース>

【国立国会図書館デジタルコレクション】  
吉田南総合図書館1F調査・相談カウンター横の端末で  
利用可能です。  
<利用時間>  
●平日● 9:00-17:00

## 2.-4 欲しい文献があるとき - 他機関の所蔵を確認してみよう③ : 国内・海外 -

<海外>

**海外機関の所蔵の図書・雑誌等を検索**

OCLC WorldCat

詳細検索 [オンラインカタログを検索](#) クリア

フィールドに検索語を入力してください

キーワード:

タイトル:

著者:

検索結果の絞り込み (任意)

出版年  
以下の出版者の資料のみを取得  -  例: 1971 - 例: 1977

利用者  
この利用者向けの資料のみ取得

コンテンツ  
このコンテンツのある資料のみ取得

フォーマット  
このフォーマットの資料のみ取得

言語  
この言語の資料のみ取得

[オンラインカタログを検索](#) クリア

Internet Archive

British Library

British Library

Explore the British Library

Main catalogue

Advanced search

Note: Search terms must be in lower case.

All items

Year

Everything in this catalogue

Click

Wayback Machine

Search the history of over 100 billion web pages on the Internet.

Internet Archive is a non-profit library of millions of free books, movies, software, music, websites, and more.

Search

Top Collections at the Archive

BnF

(BnF) Catalogue général

Recherche avancée

Type de document

- Ouvrage imprimé
- Document électronique
- Monographie
- Musique
- Document audiovisuel et musical
- Revue
- Collection en série
- Autre
- Autre
- Autre
- Autre

## 2.-5 欲しい文献がないとき - データベースでキーワード検索してみよう -

### <論文検索>

京都大学 図書館検索

HOME 総合案内 学習/研究サポート よくある質問 図書館・室一覧 開館カレンダー お問い合わせ

図書館を使う 蔵書検索 論文検索 貴重資料画像 他大学検索 横断検索 KURENAI

サービス案内 図書館利用証の種類 学外の方へ

図書・雑誌・論文を探す  
学内の所蔵資料を探す  
他機関の所蔵資料を探す  
電子ジャーナル/電子ブック  
データベース  
認証システム  
学外からアクセス  
文献管理(RefWorks)  
ケータイKULINE  
スマホKULINE

新着アラート

論文検索 詳細検索

【論文検索】タブでは、至新雑誌に掲載された論文、図書の中の二論文、学芸年報(会誌)などをまとめて検索することができます。

【論文検索タブで検索できるのは？ 本文へのアクセス方法は？】

MyKULINE - 利用状況の確認・貸出更新

ログインを行うと利用状況を確認することができます。  
※ログインできない場合

ログイン

図書館検索 京都大学 京大新刊情報ポータル

お知らせ - 京都大学図書館機構

- 【附属図書館】「レポート・論文を書くための文献の探し方」(9/25,26,28)
- 【附属図書館】アカデミックデイ企画展「読者の本棚」開催中 (9/11 - 9/30)
- 報道しました: 「トナリ」 eBook Collection (EBSCOhost)アクセス障害(9/7)
- 【図書館検索】京都大学貴重資料デジタルアーカイブ: 「植物学の時代」「太平洋戦争期のタイ新聞コレクション」ほか、館蔵貴重資料を公開しました
- 【図書館検索】京都大学貴重資料デジタルアーカイブ: 経典資料にSAT大蔵経DBへのリンクを記載しました

Discovery

全てのフィールド

AND 全てのフィールド

Publication date  
Last 12 months 3 years 5 years  
から まで

Fewer search options >

Content type

- すべて
- DVD
- Publication
- アーカイブ資料

Discipline

- すべて
- コンピューターサイエンス
- ジャーナリズム、通信
- ガンズ

本文言語

Limit to

- 本文あり
- 学術文献 (西語論文など)
- KULINEにあり
- オープンアクセスのみ

除外

- 新聞記事
- 書評
- 学位論文

オプション

- 学内提供サービス以外を追加

検索 すべて条件をリセット

CiNii

論文検索

キーワード

検索

サイト

学内

学外

学内

学外

学内

学外

学内

学外

日本語論文の検索

世界の主要な医学関連雑誌に掲載された学術論文情報を検索

化学関係分野の文献データベース。雑誌論文および特許論文、化学物質情報、化学反応情報なども検索。

京都大学図書館機構

HOME 資料検索 オープンアクセス 学習/研究サポート 特殊コレクション サービス 図書館・室一覧 図書館について

電子リソース

データベース

論文検索

電子ジャーナル/電子ブック

Popular Databases

- Web of Science
- PubMed
- CiNii
- Scopus
- SciFinder (Web) [ログイン]
- 医中録Web
- Journal Citation Reports
- SciFinder (Web) [ログイン]
- 医中録Web

資料タイプ別リスト

- 書誌・抄録・索引
- 辞書・事典
- フルテキスト
- 統計・数値データ
- 所蔵目録
- 新聞・ニュース
- 特許
- 学位論文

アルファベット順データベースリスト

分類別リスト

学術情報に特化したサーチエンジン

Google Scholar

巨人の肩の上に立つ

すべての言語 英語と日本語のページを検索

SciFinder

Sign In

News & Updates

## 2.-5 欲しい文獻がないとき - データベースでキーワード検索してみよう -

<例> Web of Science</p>

- 1**: In the Web of Science search results page, the search criteria are set to "トピック" (Topic) with the keyword "Comics in French: The European Bande Dessinée in Context". The search results list three items, with the second one selected.
- 2**: The "Article Linker" window is open, showing the article details for "Comics in French: The European Bande Dessinée in Context" by Ousselin, E. The "本文" (Full Text) button is highlighted with a red circle.
- 3**: The full-text article is displayed on the Oxford Academic website. The article title is "Comics in French: The European Bande Dessinée in Context" by Laurence Grove. The text includes a review by Emma Wilson from Corpus Christi College, Cambridge, with a DOI of 10.1093/fs/ksr102. The article is from *French Studies*, Volume 65, Issue 3, July 2011, pages 411-414.

Annotations include a red box labeled "海外論文の検索" (Search for foreign articles) at the top, and a red box labeled "京大ArticleLinker" at the bottom left. A vertical red box on the right side of the article page contains the text "downloaded from https://academic.oup.com/fs/article".

### 3. 文献を取り寄せるには？ - 欲しい文献はなんとしてでも手に入れよう -

#### ILL(Inter Library Loan) = 相互利用サービス

図書館同士で図書の貸し借りをしたり、論文のコピーを取り寄せたりするサービスのこと。

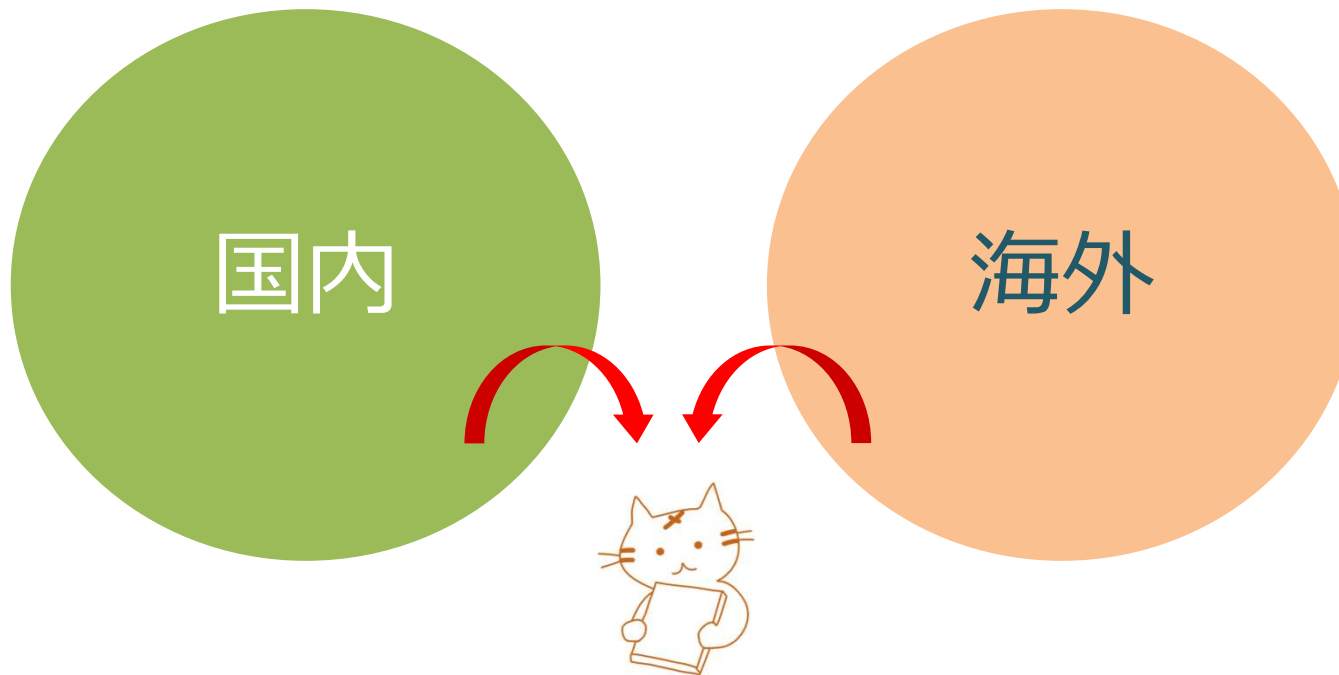

時間 & お金がかかります！

※ご所属の図書館によって取り寄せ範囲は異なります

### 3. 文献を取り寄せるには？ - 近くの大学図書館なら行ってみよう -

kuline > 「横断検索」で、京都市内の大学・公共図書館を、  
> 「他大学検索」or CiNiiBooks で他大学図書館の所蔵を検索してみましょう。

～**紹介状**(図書館からの事前問合せ) **が必要**です～

ありがとうございました。

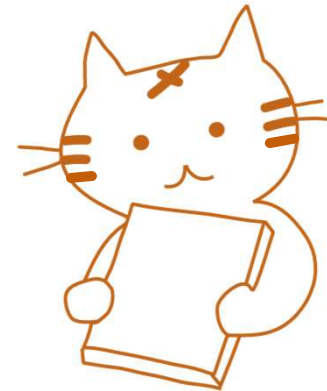

京都大学吉田南総合図書館

Mail: [eturan61@mail.adm.kyoto-u.ac.jp](mailto:eturan61@mail.adm.kyoto-u.ac.jp)

Tel: 075-753-6525

こちらどうぞ

集めた文献の整理に  
困ったら…

吉田南総合図書館  
15分講習会

プラグインシステムも  
あわせてご紹介!

12:30~

電子ジャーナル データベース  
**EJ・DB講習会**

16:30~

プラグインシステム説明会+  
**文献整理講習会**

10月17日(木)、21日(月)、23日(水)、25日(金)、29日(火)

<内容>

**[EJ・DB講習会]**論文やレポートを執筆する際に必要不可欠となる電子ジャーナル・データベースの利用方法や、実際に利用するとき気を付けたいポイントをご紹介します。

**[文献整理講習会]**先行研究・関連文献の管理方法や、さまざまな管理ツールをご紹介します。

いずれも15分とコンパクトな講習会です。ぜひお気軽にご参加ください。

※12:30の回は「EJ・DB講習会」、16:30の回は「文献整理講習会」を開催します。時間帯にご注意ください。

※16:30の回は、最初に10分ほど新サービス「プラグインシステム」についての説明をさせていただきます。

<申込方法>

事前予約の方便先です(当日参加も可能)。

**[メール]**件名に「ご希望の講習会名」を入力いただき、本文に「氏名・所属・回生・学籍番号・希望日時」を明記のうえ、下記のアドレスへ送信してください。 [eturan61@mail.adm.kyoto-u.ac.jp](mailto:eturan61@mail.adm.kyoto-u.ac.jp)

**[web]**下記フォームからお申し込みください。

講習会申込  
フォーム→

<場所>

京都大学 吉田南総合図書館1F 調査・相談カウンター前

			17	18	19/20
			12:30 EJ・DB 16:30 文献整理		
21	22	23	24	25	26/27
12:30 EJ・DB 16:30 文献整理		12:30 EJ・DB 16:30 文献整理		12:30 EJ・DB 16:30 文献整理	
28	29	30	31		
定例休館日	12:30 EJ・DB 16:30 文献整理				

<問合せ先> 京都大学 吉田南総合図書館 【TEL】 075-753-6525 【MAIL】 [eturan61@mail.adm.kyoto-u.ac.jp](mailto:eturan61@mail.adm.kyoto-u.ac.jp)

16:30-16:55  
**文献整理講習会**

同じこの場所で  
開催しますので  
よかったら  
どうぞ!